Montagnarde N°62 (extrait de "Bourrées d'Auvergne et montagnardes" par M. de Raoulx)

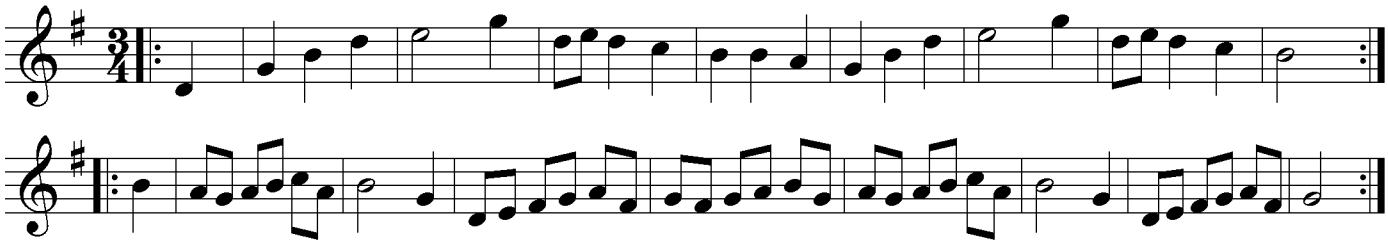

© CRMTL 2011